La Granja de Gandalf

¿Qué somos?

- Somos la asociación cultural de rol y juegos de mesa de la facultad de veterinaria
- Nos encargamos de todo lo relacionado con el mundo del frikismo
- ¡Tenemos ya 25 años de historia en la facultad!

¿Dónde estamos?

-Estamos en el edificio central de la facultad de veterinaria frente al aulario. (antes teníamos nuestra sede en Mordor pero estaba muy lejos)

-Pero si os perdeis nos podeis preguntar en la mesa de nuestra asociación a principios de curso.

¿Que os ofrecemos?

Talleres de todo tipo (camisetas, pulseras,origami...)

Tardes roleras inolvidables

Escapadas a casas rurales

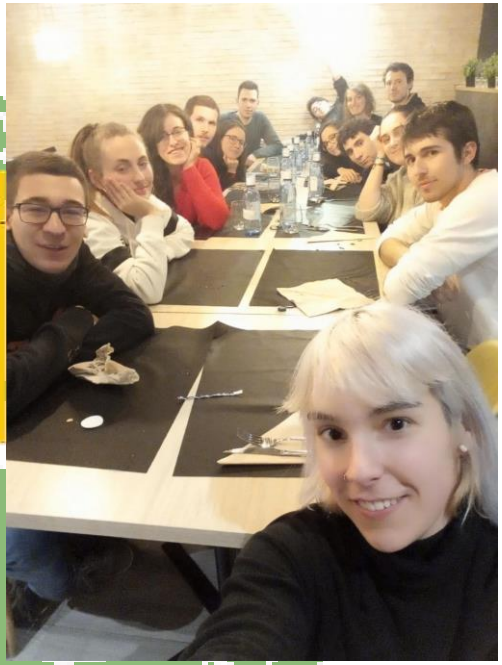

Cenas en grupo

Plazoletas temáticas

-¿Os apetece sobrevivir a un apocalipsis zombie tras una tarde de karaoke?

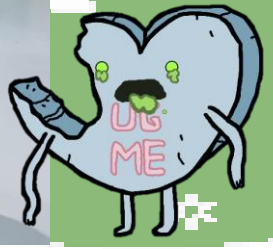

¿Queréis aprender a dibujar?

¿O una siesta en el local tras cinco horas de prácticas?
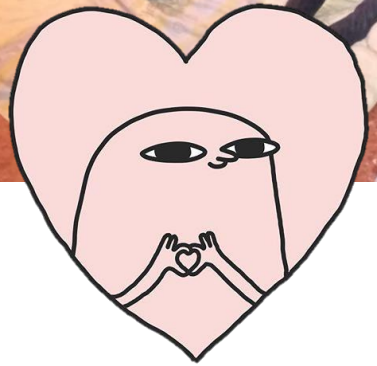
¡Os esperamos en esta gran familia!